?????????? ?????? ????? ?????? ????? - 15 kg (??????? ????????????)

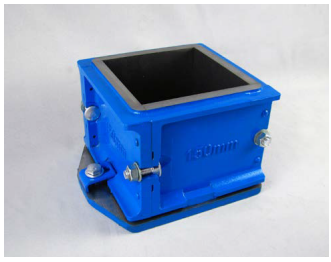

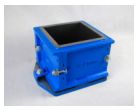

????? ????????? - ?????????? ?????? ????? ????????????, ?????? ????? - 15 kg. ?????? ??? ?????????? ??? ?.?.?. 2016 ??? ??? ???????? ?? 12390.01 ??? ?? ??????? ????????????. ???????? ?? ???????????

??????????: ??? ???????????? ?????
????

[??????? ??? ?? ??????]

?????????

?????????? ?????? ????? ????????????, ?????? ????? - 15 kg. ????? ????????? -

?????? ??? ?????????? ??? ?.?.?. 2016 ??? ??? ???????? ?? 12390.01 ??? ?? ??????? ????????????.

??????? ?? ???????????

?? ????? ??? ??????, ?????, ????????? ??? 15kg ???????. ? ????????? ??????? ????????? ??? ??????????? ?????? ?????? ??? ?????. ???????? ? ????????? ??? ????? ??????, ???? ? ????? ?? ????????????? ?? ???? ??? ?????????? ??? ???????? ????????????: ??????????, ???????????, ??????????.

?????????????? ??? ??????????? ??????:

- ??????
- ???????? ???? ??????????
- ??????? ??? ?????? ??? ??????

??? ??? ???? ??? ???????? ???????????? ???????????:

- ?????? ???????????? ????????? 16 mm ??? ?????? 600 mm ?? ????????????? ????

- ??????? ??????? ??????? 100 mm

- ??????

- ???????

??????? ?? ??? ??? ????????? ??????????? ???????????? ??? 2016 ????????? ??????? ???????????? ????????:

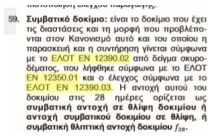

59. **Συμβατικό δοκίμιο:** είναι το δοκίμιο που έχει τις διαστάσεις και τη μορφή που προβλέπονται στον Κανονισμό αυτό και του οποίου η παρασκευή και η συντήρηση γίνεται σύμφωνα με το ΕΛΟΤ EN 12390.02 από δείγμα σκυροδέματος, που λήφθηκε σύμφωνα με το ΕΛΟΤ EN 12350.01 και ο έλεγχος σύμφωνα με το ΕΛΟΤ EN 12390.03. Η αντοχή αυτού του δοκιμίου στις 28 ημέρες ορίζεται ως **συμβατική αντοχή σε θλίψη δοκιμίου ή αντοχή συμβατικού δοκιμίου σε θλίψη, ή συμβατική θλιπτική αντοχή δοκιμίου** f_{28}.

*** ******** ** ********** ****** ********** *** ********** ******** ********** ******* ** ** EN 12390-2

**********: *** ********* ******** ********

**** 303/***'97

********: ********** *** ********** ******** **********

**********:

********** *** ******* ***** ***** ** ********** ? ****** ********** *** ********** *** ******** ********** *** *** ********** *** ********** ******* *** ********** *** *** ******** ******* ******** ********** *** *** *** ********** *** ******* ******* *** ********** *** *****.

**********:

- ****** ******** ********** 150?150?150 mm
- ******* *****
- ****** ********** ********* 16 mm, ****** 600 mm, ** ********** ****
- ********* *******

**********:

- ********** ** ****** ********** ** ***** ****** **********.
- ? ********** ** ******** ****** **** *** ****** *** ********** *** ***** *** ** ******* **:
  1. **********,**********50mm.**********20mm**********.**********,********** ********* **** **** ? ***** ** ********* ******* ******.
  2. **********50mm.********** **** *****. ? ******* ****** *** ****** ** ***** 25 *** ? ****** ** ******** **** 20 mm **** ******** ******.

- **** *** ********** *** ********** ? ********* *** ********** **********.
- ? ******* *** ******** ** ******* ** ***** *******.

**********N

1. ***** *** *** ****** *** ********** ******* *** **********.** ** ******* ********** ****** ** ********** ****

?????? ?????????????? ??? ????????, ???????? ??? ??????? ???????????? ??? 20 ???? ??? ??? ???????????? ??? 32 ????. ?? ??????? ??????????????